

Brochure

Keuken Badkamer en Toilet renovatie

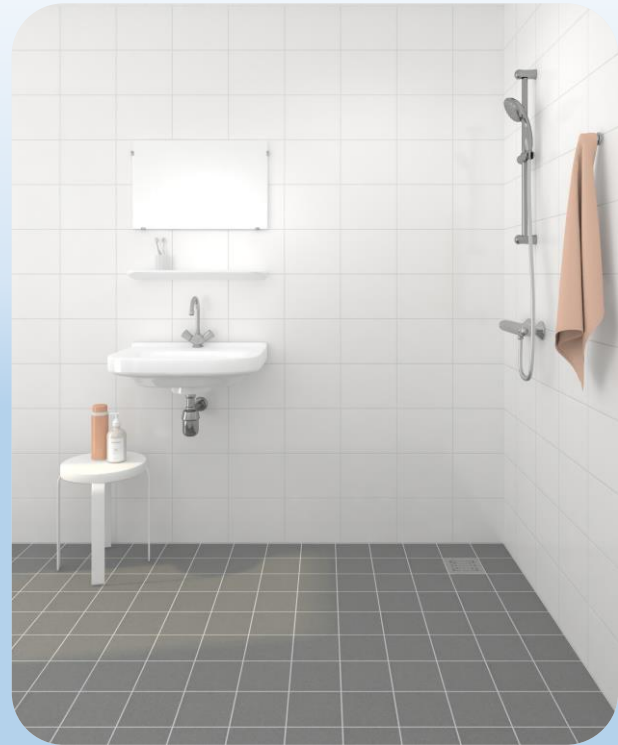

Voorwoord



Geachte bewoner,

Dit project brengt uw woning weer op een niveau dat voldoet aan de huidige eisen. Uitgangspunten voor de renovatie zijn **wooncomfort**, **kwaliteit** en **energiezuinigheid**.

Er zijn een aantal keuzemogelijkheden, waarin wij uw persoonlijke wensen in uw keuken, badkamer en toilet verwezenlijken. Natuurlijk passen wij daarbij moderne materialen en technieken toe.

Daar waar uw keuken, badkamer en toilet gemiddeld ruim 20 jaar oud is, krijgt u nu de kans om **kosteloos** een nieuwe duurzame keuken, badkamer en toilet te verkrijgen. Het is zeer raadzaam om aan dit project deel te nemen om technische problemen in de toekomst te voorkomen. Daarnaast is het toch zeer fijn om een nieuw keuken, badkamer of toilet in huis te hebben?

Rendon Onderhoudsgroep gaat zorgvuldig om met uw persoonlijke bezittingen. Wij dekken onze loopruimte naar de werkruimte in uw woning tijdens onze werkzaamheden af met afdek materiaal (bijvoorbeeld van de voordeur naar de keuken, de trap en de overloop).

Kenmerkend voor deze renovatie is dat u tijdens de werkzaamheden niet hoeft te verhuizen. Worden er bij u meer ruimtes vernieuwd bijvoorbeeld zowel de keuken, badkamer en toilet? Dan zullen wij zo veel mogelijk zorgen dat de werkzaamheden overlappend en aaneengesloten worden uitgevoerd om de periode met overlast te verkorten. De werkzaamheden duren maximaal 10 werkdagen.

Indien u voor de badkamer- en toilet renovatie kiest, plaatsen wij een noodtoilet- en/of douche in uw woning.

Met vriendelijke groet,

Rendon Onderhoudsgroep

Inhoud



• Inleiding	4
• Keuken renovatie	5
• Badkamer renovatie	12
• Toilet renovatie	16
• Optiepakket prijslijst Vidomes	18
• Referentieproject	19

Inleiding

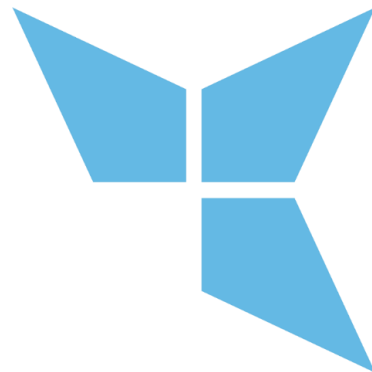

Geachte bewoner,

In opdracht van Vidomes gaan wij, Rendon Onderhoudsgroep, renovatiewerkzaamheden uitvoeren in uw wooncomplex. U kunt kiezen om uw keuken en/of badkamer en toilet te laten renoveren.

Bijdragen aan een goed milieu staat bij Vidomes en Rendon Onderhoudsgroep hoog in het vaandel. Immers, na ons komen er nog vele generaties die willen genieten van al het moois dat de aarde te bieden heeft.

In samenwerking met Vidomes is door Keller keukens een FSC gecertificeerde keuken ontworpen. Door te kiezen voor deze FSC® gecertificeerde producten dragen wij bij aan een beter milieu. U helpt mee aan de bescherming van bossen in de hele wereld, met aandacht voor de mensen en dieren die van deze bossen afhankelijk zijn. U geeft dus mens, dier en milieu weer een toekomst.

Duurzaam bouwen en hergebruik van bouwmaterialen is in opkomst. Alle Mosa-tegels zijn Cradle to Cradle-gecertificeerd. Het streven naar oneindig hergebruik van grondstoffen is daarbij een van de speerpunten. Zo komt Mosa tegels een stap dichterbij het sluiten van de materiaalkringlopen.

Deze brochure is met zorg samengesteld. Alle in dit boekje afgebeelde kleuren kunnen afwijken van de werkelijkheid. Er kunnen derhalve rechten aan worden ontleend. Tijdens de warme opname van uw woning hebben wij monsters bij ons van de verschillende keuze mogelijkheden. Zo kunt u het desbetreffende materiaal in het echt zien. Drukfouten voorbehouden.

Vidomes en Rendon Onderhoudsgroep zijn niet verantwoordelijk voor tussentijdse wijzigingen in het assortiment van haar toeleveranciers.

Wij wensen u alvast succes toe met het maken van uw keuzes en wensen u tevens veel plezier met uw nieuwe keuken, badkamer en toilet.

Met vriendelijke groet,

Vidomes & Rendon Onderhoudsgroep





Keuken renovatie

U heeft de vrije keuze uit diverse keuken-frontkleuren. Alle fronten zijn 19 mm dik, met gemelamineerd oppervlak, rondom afgeplakt met 1,5 mm dik laserkantenband.

De kleur van de zijkant van de kasten (de rompkleur) is standaard wit. De plinten worden in de kleur zwart geleverd. Daarnaast kunt u ook nog kiezen uit een scala van grepen.

Uw keuken wordt standaard uitgevoerd met een kunststof Greengridz® of rvs werkblad.

Elk keuzepakket heeft zijn eigen opties per keukenonderdeel. Het is niet mogelijk om de opties uit andere keuzepakketten met elkaar te combineren.



Impressie standaardkeuken

- Indien u een standaard keuken heeft met 3 onder- en 2 bovenkasten dan krijgt u kosteloos dezelfde type keuken terug met 3 onder- en 2 bovenkasten.
- Indien u een afwijkende keuken heeft met meer dan 3 onder- en 2 bovenkastend dan krijgt u op kosten van Vidomes 4 onder- en 3 bovenkasten daarvoor terug.

Optioneel kunt u tegen meerprijs kiezen voor een extra onderkast, bovenkast of langere aanrechtblad. Ook kunt u tegen meerprijs voor een onderkast met laden en korven kiezen.

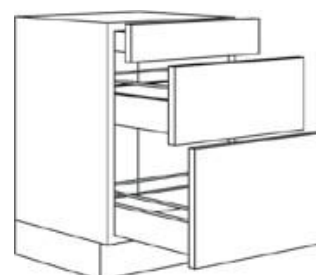

Onderkast met laden en korven

Keuzepakket 1

Front

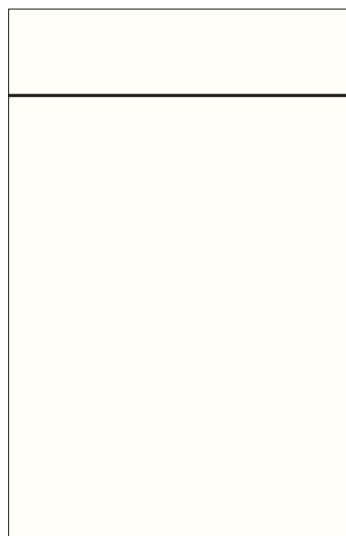

Tegels

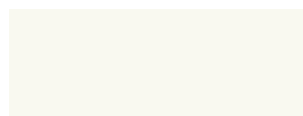

16900 Accent wit

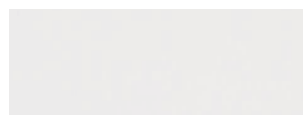

16840 Koel wit

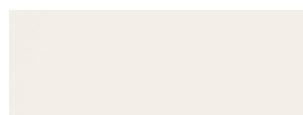

16610 Room wit



13730 Lichtwarm grijs

Plintkleur



Zwart

Model: Elba wit / wit
Frontkleur: wit
Afplakband: wit

Standaard spoelbak



Vierkante spoelbak met korfplug
(In combinatie met een Greengridz® of rvs werkblad)



Keuze uit onderstaande rvs of Greengridz® werkbladen.
De Greengridz® werkbladen zijn FSC® gecertificeerd.

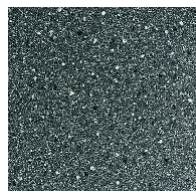

F 7919 TC

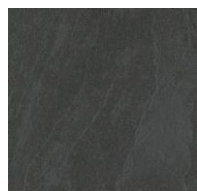

DE 2390



F 8340 MP

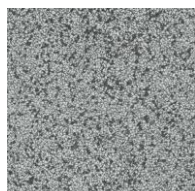

DE 2611



F 275 ST15



R 5151 TR

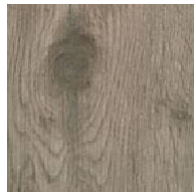

R 4264RT

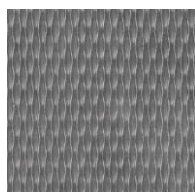

RVS wafel

*R 5151 TR niet in combinatie met tegel 13730 lichtwarm grijs

Keuzepakket 2



Front



Tegels



16900 Accent wit

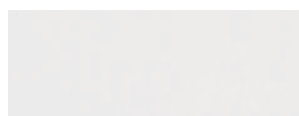

16840 Koel wit

Plintkleur



Zwart

Model: Elba grafiet

Frontkleur: grafiet

Afplakband: grafiet

Standaard spoelbak



Vierkante spoelbak met korfplug
(In combinatie met een Greengridz® of rvs werkblad)



Keuze uit onderstaande rvs of Greengridz®
werkbladen. De Greengridz® werkbladen zijn FSC®
gecertificeerd.



DE 2380

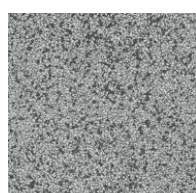

DE2611

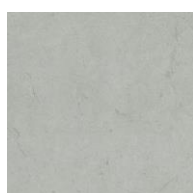

DE 2378

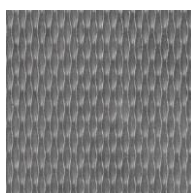

RVS wafel

Keuzepakket 3



Front

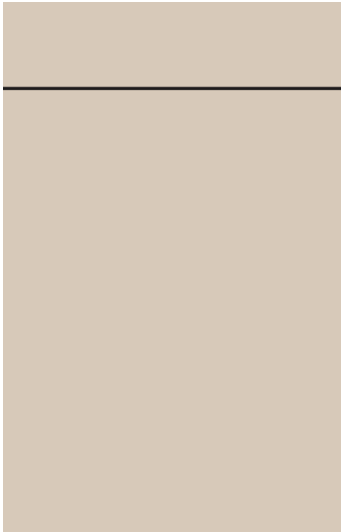

- Model:** Elba leem
- Frontkleur:** leem
- Afplakband:** leem

Tegels



- 16900 Accent wit

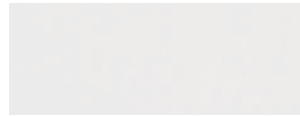

- 16840 Koel wit

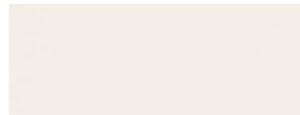

- 16610 Room wit

Plintkleur



Zwart

Standaard spoelbak



Vierkante spoelbak met korfplug
(In combinatie met een Greengridz® of rvs werkblad)



Keuze uit onderstaande rvs of Greengridz® werkbladen. De Greengridz® werkbladen zijn FSC® gecertificeerd.



- R 5151 TR



- R 4264RT

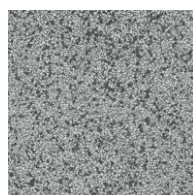

- DE2611



- F 275 ST15

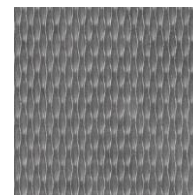

- RVS wafel

Keuzepakket 4

Front

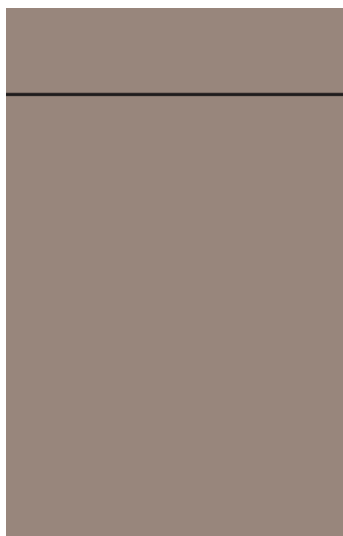

Model: Elba klei
Frontkleur: klei
Afplakband: klei

Tegels

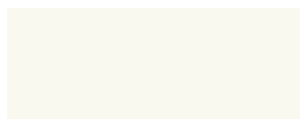

16900 Accent wit

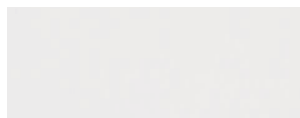

16840 Koel wit

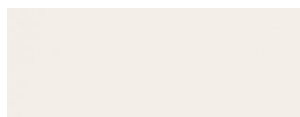

16610 Room wit

Plintkleur



Zwart

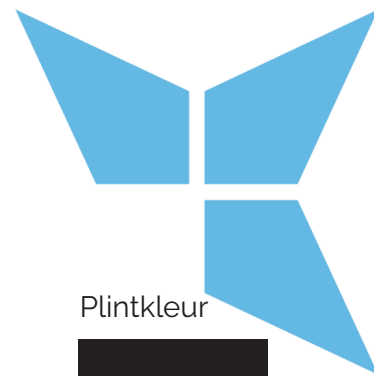

Standaard spoelbak



Vierkante spoelbak met korfplug
(In combinatie met een Greengridz® of rvs werkblad)



Keuze uit onderstaande rvs of Greengridz® werkbladen. De Greengridz® werkbladen zijn FSC® gecertificeerd

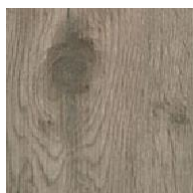

R 4264RT

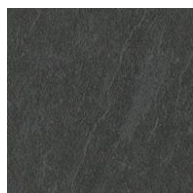

DE 2390



F 275 ST15

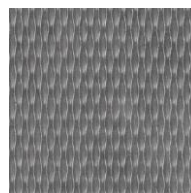

RVS wafel

Grepen



271
boring 128 mm
metaal
nikkelkleurig



642
boring 160 mm
metaal
mat RVS-look



522
boring 160 mm
metaal
RVS-look



644
boring 128 mm
metaal
RVS-look



419
boring 192 mm
metaal
RVS-look

Plaatsing van de grepen geschiedt standaard horizontaal.

Keukenmengkraan

Grohe Costa L Keukenmengkraan

- metalen grepen
- warmte geïsoleerd
- met mousseur



Onderhoud



Rompen en kunststof fronten

Het schoonmaken kan met een vochtige doek in een lauw sopje met alle in de huishouding gebruikelijke en makkelijk in water oplosbare reinigingsmiddelen. Hardnekkige vlekken kunt u eventueel verwijderen met wat wasbenzine of spiritus. Na het schoonmaken goed droog wrijven om te voorkomen dat water in de naden en hoeken achterblijft. Om deze reden adviseren wij u overmatig vocht bij waterkoker e.d., vaatwasser, afzuigkap of spoelkast de druppels na gebruik weg te poetsen.

Foliefronten

Het schoonmaken kan met een vochtige doek in een lauw sopje met alle in de huishouding gebruikelijke en makkelijk in water oplosbare reinigingsmiddelen. Na het schoonmaken goed droog wrijven om te voorkomen dat water in de naden en hoeken achterblijft. Om deze reden adviseren wij u overmatig vocht bij waterkoker e.d., vaatwasser, afzuigkap of spoelkast de druppels na gebruik weg te poetsen.

Bewegende delen

Volmetalen 3-dimensionale 107° draaibare 'clip top' scharnieren met comfortverstelling. Alle verstellingen zijn geborgd, waardoor losse schroeven niet meer voorkomen. De keuken is onderhoudsarm, echter voor een langere levensduur is het raadzaam om deurscharnieren minstens eenmaal per jaar te smeren met een druppeltje olie.

Greengridz® werkbladen

Bij normale verontreiniging hoeft u het blad slechts af te nemen en na te drogen met een doek. Koffie-, thee-, wijn- en vetvlekken kunt u verwijderen met een doekje of een zachte nylonborstel, gedrenkt in een sopje van afwasmiddel of groene zeep. Zo nodig laat u dit enige tijd intrekken, en vervolgens spoelt u de vlekken na met water. Ingetrokken plekken of vlekken van inkt, verf, nicotine of viltstift kunt u verwijderen met thinner of aceton.

Algemene adviezen voor gebruik en onderhoud van werkbladen

Als u er zeker van wilt zijn dat uw werkblad in goede conditie blijft, neem dan de 2 volgende punten in acht:

1. Gebruik altijd onderzetters. De meeste werkbladen zijn tegenwoordig bestand tegen warmte. De temperatuur van voorwerpen wordt echter dikwijls onderschat. Een pan die rechtstreeks van de hittebron komt bijvoorbeeld, kan een temperatuur hebben van meer dan 350°C, hoog genoeg om elk blad aan te tasten. Bovendien koelen pannen vaak minder snel af dan verwacht. Het is dan ook aan te bevelen altijd onderzetters te gebruiken wanneer u aan het werkblad werkt, temeer daar branden schroeiplekken niet onder de garantie vallen.
2. Werk standaard met snijplanken Hoe krasbestendig uw blad ook is, snij liever niet rechtstreeks op het bladoppervlak. Om beschadigingen die zich niet meer laten wegwerken te voorkomen, is het raadzaam om een snijplank te gebruiken want ook krassen vallen niet onder de garantie.

Badkamer renovatie

U heeft keuze uit 2 soorten tegel pakketten, namelijk koel en warm. De glanzende wandtegels zijn in formaat 20 x 25cm. De matte vloertegels zijn in formaat 15 x 15cm

Tijdens de renovatie in uw badkamer zullen wij alle sanitair verwijderen inclusief eventueel zelf aangebrachte voorzieningen zoals ligbaden, douchecabines, douchewanden etc. Houdt u er rekening mee dat wij dit niet zullen terug plaatsen.



Impressie tegelwerk badkamer

Keuzepakket koel

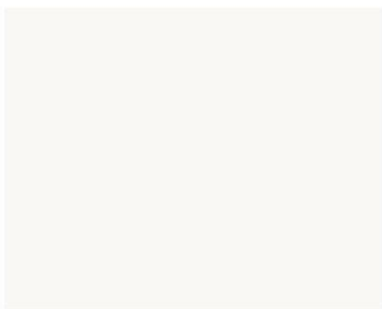

0490 2025*
wandtegel
wit



80010MR 1515
vloertegel
licht koel grijs

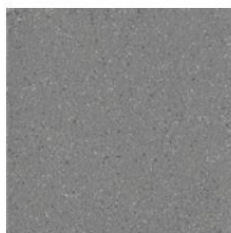

80020MR 1515
vloertegel
donker grijs



80030MR 1515
vloertegel
licht antraciet

Keuzepakket warm

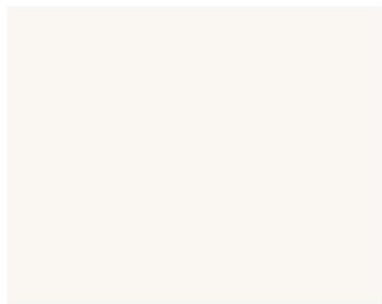

0497 2025*
wandtegel
roomwit



80040MR 1515
vloertegel
beige



80050MR 1515
vloertegel
midden warm grijs



80060MR 1515
vloertegel
grijsbruin

Materiaallijst badkamer

Grohe Costa Wastafelmengkraan

- metalen grepen
- warmte geïsoleerd
- draaibare buisuitloop met mousseur
- met ketting



Geberit Renova wastafel 60 cm wit met kraangat met overloop

- breedte 60cm
- materiaal keramiek
- kleur wit



Grohe Hoekstopkraan 1/2"



Grohe Beluchterkraan 1/2"



New Tempesta Doucheset 2 straalsoorten

- glijstang 900 mm
- relexaflex-slang 1750 mm (28 154)
- doorstroombegrenzer: 5,7 l/min.
- voor een optimaal straalbeeld



Grohe Grohtherm 1000 Thermostatische douchemengkraan

- ergonomisch gevormde metalen grepen
- SafeStop bij 38°C
- volumegreep met GROHE EcoButton
- metalen rozet
- technologie voor minder water en een perfecte straal



Materiaallijst badkamer

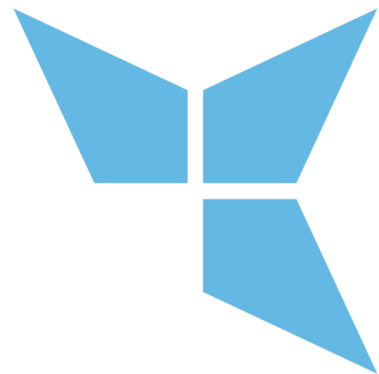

Radiator Brugman

- materiaal: staal / thermisch verzinkt
- kleur: wit



Handdoekradiator Vasco (Optioneel tegen meerprijs)

- materiaal: staal / thermisch verzinkt
- kleur: wit



Swallow standaardspiegel

- rechthoekig 57 x 45 cm
- kleur: basisglas Miralite Pure kleur Nature



Planchet Carrara & Matta

- kleur: wit acryl
- afmeting: 60 x 12 cm



Vloerafvoerput douche Aquaberg type 4016146A

- rvs sleufrooster



Toilet renovatie



Het tegelwerk van het toilet dient gelijk te zijn aan het tegelwerk van de badkamer indien u voor beide renovaties kiest. Indien u enkel voor de toilet renovatie kiest, heeft u keuze uit 2 soorten tegel pakketten, namelijk koel en warm.

De glanzende wandtegels zijn in formaat 20 x 25cm. De matte vloertegels zijn in formaat 15 x 15cm

Tijdens de renovatie in uw toilet zullen wij alle sanitair verwijderen inclusief eventuele zelf aangebrachte voorzieningen. Houdt u er rekening mee dat wij deze niet terug plaatsen.

Keuzepakket koel

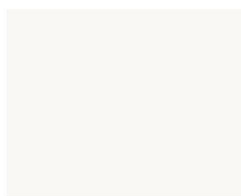

0490 2025*
wandtegel
wit



80010MR 1515
vloertegel
licht koel grijs

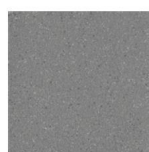

80020MR 1515
vloertegel
donkergrijs

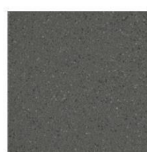

80030MR 1515
vloertegel
licht antraciet

Keuzepakket warm

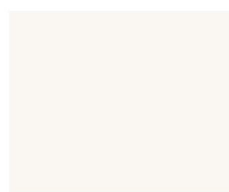

0497 2025*
wandtegel
roomwit



80040MR 1515
vloertegel
beige



80050MR 1515
vloertegel
midden warm grijs

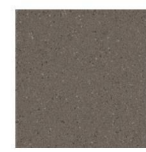

80060MR 1515
vloertegel
grijsbruin

Materiaallijst toilet

Grohe Costa Toiletkraan

- metalen grepen
- warmte geïsoleerd
- gegoten uitloop met mousseur
- markering blauw



Geberit Renova fontein

- materiaal: keramiek
- kleur: wit
- vorm: rechthoekig



Geberit opbouwreservoir AP140 2-toets spoeling

- geluidsarm
- 2- toets spoeling
- kleur wit
- geïsoleerd tegen condensatie



Geberit 300 Basic Closet 96

- type: vloerstaand closet
- materiaal keramiek
- kleur wit
- glansgraad: glanzend
- hoogte: 39 cm
- eventueel tegen meerprijs verhoogd closetpot mogelijk (6 cm)



Geberit 300 Basic Closetzitting

- materiaal zitting/deksel: Duroplast
- kleur wit



Optiepakket prijslijst Vidomes

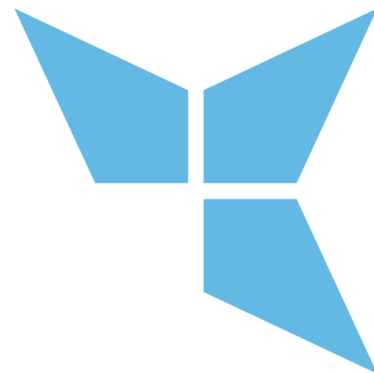

Locatie	standaard voorziening	keuzes en opties	e.h.	Koopprijs	Huurprijs	Toepassing	
Tegels	Tegels						
	keuken 60 cm boven het aanrecht (tot +/- 1,5 meter vanaf de vloer) en achter de kookhoek	keuze uit 3 standaardkleuren, MOSA tegel 15x30cm liggend uitvoeren		€ -	€ -	keus	
	badkamer		keuze uit 2 tegelpakketten Koel en Warm, MOSA wandtegel 20x25cm liggend uitvoeren		€ -	€ -	keus
			tegelpakketten tot plafond incl. stucwerk en kitrand langs plafond		€ -	€ -	keus
	badkamervloertegels	keuze uit 2 tegelpakketten Koel en Warm, MOSA Holland 2050		€ -	€ -	keus	
	toilet wanden tegels standaard hoogte 1,20 meter	keuze uit 2 tegelpakketten Koel en Warm, MOSA wandtegel 20x25cm liggend uitvoeren		€ -	€ -	keus	
Keuken	vloer tegels	keuze uit 2 tegelpakketten Koel en Warm, MOSA SoftliHolland 2050		€ -	€ -	keus	
	FSC keukenblok met bovenkastjes handgrepen	keuze uit standaardkleuren leverancier		€ -	€ -	keus	
	aanrechtblad met enkele bak NB in de bestaandebouw zijn diverse lengtes aanw.		keuze uit FSC aanrechtblad Greengridz 1,8m (of 2,2 m indien grotere keuken reeds aanwezig) keuze uit basiskleuren of RVS wafelblad		€ -	€ -	keus
			langere lengte FSC aanrechtblad Greengridz 61,8 cm incl. steunwand & incl. montage	stk	€ 167,00	€ 1,10	Huur-/koop Optie
		langere lengte FSC aanrechtblad Greengridz 121,8 cm incl. 2 steunwanden & incl. montage	stk	€ 313,60	€ 2,05	Huur-/koop Optie	
	keukenblok aanpassingen		weglaten keuken, zodat bewoner zelf kan aanbrengen		€ -	€ -	Zav Beleid
			Keller extra kast onderblok FSC incl. montage (OL60 project onderkast met verstelbare plintpoten met 1 lade en legplank en verlengd FSC blad)	stk	€ 375,30	€ 2,45	Huur-/koop Optie
			Keller extra bovenkastje FSC hoog 65 cm incl. montage (B6065, 60x65cm met 1 verstelbare plank RASTER 130)	stk	€ 124,60	€ 0,80	Huur-/koop Optie
			Keller korvenladekast FSC (3 laden),meerprijs t.o.v. gewone kast (OL2K50 t.o.v. OL50)	stk	€ 265,10	€ 1,75	Huur-/koop Optie
			Keller korvenladekast FSC (3 laden),meerprijs t.o.v. gewone kast (OL2K60 t.o.v. OL60)	stk	€ 261,45	€ 1,70	Huur-/koop Optie
Sanitair		verhoogde closetpot +6 cm (h=450mm), GEBERIT 300	stk	€ 84,95	€ 0,55	Huur-/koop Optie	
	Installaties	handdoekenradiator Vasco GK L500 H1714 t.o.v. nieuwe radiator Brugman Kompakt 4 21s 500x700 (vervangen huidige radiator technisch nodig)	stk	€ 222,25	€ 1,45	Koop Optie	
		handdoekenradiator Vasco GK L500 H1714 t.o.v. nieuwe radiator Brugman Kompakt 4 21s 500x700 (vervangen aanwezige radiator technisch niet nodig)	stk	€ 339,05	€ 2,20	Koop Optie	

Referentie project

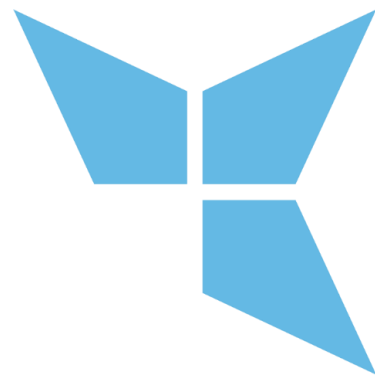



Meer weten?

Voor meer informatie kunt u contact opnemen met:

Rendon Onderhoudsgroep

Postadres: Prinses Irenelaan 81, 2273 DH
Voorburg Telefoon: 070 - 387 63 51
Email: voorburg@rendon.nl
Website: www.rendon.nl

Contactpersoon: Dhr. Ömer Kirbiz
Telefoon: 06 22 80 13 47

Vidomes

Postadres: Postbus 390, 2600 AJ Delft
Telefoon: 088 - 845 66 00
E-mail: info@vidomes.nl
Website: www.vidomes.nl

Contactpersoon: Dhr. Peter Roland
Telefoon: 088 - 845 66 00